

## Las Rutas de Talísmán La Ruta del Molino Quemado (Ruta 11)

Dificultad: media  
Distancia: 10 km  
Tipo de Camino: Urbana y de monte.

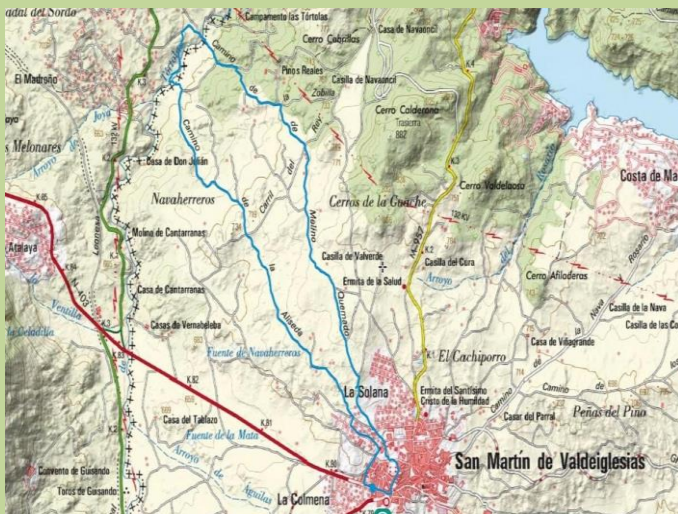

Dirígete al nordeste por Av. del Ferrocarril hacia Av. de Gredos. 160 m

Gira a la izquierda hacia Camino de la Aliseda. 200 m

Continúa por Camino del Molino Quemado/Camino de los Vallejos. 3,6 km

Gira a la izquierda hacia Camino de la Zobilla. 650 m.

Dirígete al sureste por Camino de la Zobilla hacia Camino del Molino Quemado/Camino de los Vallejos 650 m

Gira a la derecha hacia Camino del Molino Quemado/Camino de los Vallejos. 3,6 km

Gira totalmente a la derecha hacia Camino de la Aliseda. 290 m

El valle del río Alberche estaba poblado desde época visigoda, pues se han encontrado necrópolis en el Molino Quemado y en El Andrinoso; esta es una de las razones por las que nos interesa conocer la zona.

Otra porque encarna el ejemplo perfecto de lo que es el entorno natural del Municipio.

Tras la reconquista, San Martín es uno de los poblados al abrigo de la abadía de Valdeiglesias, y tenía como actividad económica principal la agricultura, el cultivo de cereal y la vid.

Durante la mayor parte de su historia, la economía era eminentemente agrícola. Los cultivos más importantes eran los cereales y el olivo, aunque, sobre ellos destacaba el viñedo, principal fuente económica, no sólo por el cultivo, sino, también, por las actividades industriales relacionadas con su transformación, molinos y alcazabas.

La ganadería era un segundo pilar económico, pues una enorme cabaña atravesaba cada año el término favorecida por los pasos del Alberche y la feria de ganado.

Otra riqueza natural era el monte. Fue muy normal su aprovechamiento: madera para la construcción, traviesas para los ferrocarriles, vigas para puentes, molinos y edificios, resina para la industria, gomas, piñones y pastos para alimentar a los rebaños de ovejas y piaras de cabras...

Aunque el auge de la construcción en los



Gira a la izquierda hacia Calle Jazmin. 110 m

Gira a la derecha hacia Av. de Gredos. 130 m

En la rotonda, toma la primera salida en dirección Calle Tulipán. 130 m

Gira a la derecha hacia Calle Bola. 800 m



años 60, debido al enorme crecimiento turístico, transformó la economía, la producción agrícola siguió siendo importante, sobre todo, en los cultivos tradicionales: vid, olivo y frutales.

La fama del vino de San Martín y el reconocimiento que históricamente han tenido los caldos producidos en el municipio, queda patente en la literatura española.

Aunque con mayor o menor medida, hoy en día, se siguen utilizando estos recursos y por ello nuestra ruta recorrerá y se caracterizará por ser una ruta entre monte bajo y viñedos.

Los viñedos son de diferentes variedades: albillo, garnacha, moscatel...

Para los forestales el tratamiento de "monte bajo" es el que se realiza sobre los árboles que son capaces de brotar de cepa y que son cortados por la base cada pocos años, con el fin de que sus tocones produzcan numerosos brotes, que en espacios más cortos de tiempo, se van entresacando y aprovechando en diversas aplicaciones. A lo largo del recorrido encontraremos: encinas, jaracepa, jarón, romeros, cornicabras.

